

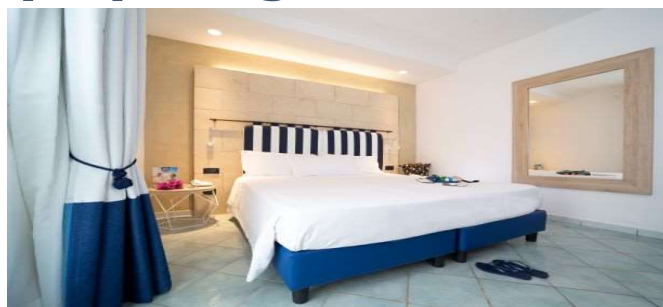

SETTIMANE SPECIALE TH OSTUNI



Marina di Ostuni (BR) - Puglia



Prenotazioni entro il 31 marzo

PERIODI 2023	QUOTA ADULTO IN CAMERA DOPPIA SUPERIOR	RIDUZIONE 3° LETTO CHD 2/16 N.C	RIDUZIONE 4° LETTO CHD 2/16 N.C	RIDUZIONE 3°/4° LETTO ADULTO	CLUB CARD
25/06-02/07	€ 655,00	70%	60%	30%	INCLUSA
23/07-30/07	€ 775,00	70%	60%	30%	INCLUSA
30/07-06/08	€ 790,00	70%	60%	30%	INCLUSA
27/08-03/09	€ 689,00	70%	60%	30%	INCLUSA

Quote Gruppo SOCI CRAL soggette a disponibilità limitata da riconfermare al momento della prenotazione.

THINKY CARD: obbligatoria per tutti i bambini dai 0/2 anni n. c € 210

Riduzioni: camera comfort -5%

Supplementi: Camera doppia uso singola: 50% - Camera Family: 10%

La quota per persona comprende:

- ✓ Soggiorno di 7 notti con sistemazione in camera Superior
- ✓ Durante tutto il soggiorno disponibili, gratuitamente*, in tutti i bar della struttura, caffetteria espressa, granite, soft drink, birra alla spina, limoncello, amaro della casa e sambuca. Ai pasti bevande incluse (acqua microfiltrata, naturale e frizzante, vino alla spina bianco e rosso, birra, cola e aranciata). Inoltre, al bar centrale, dalle 12.00 alle 23.30 disponibili spritz, aperitivo analcolico e prosecco. La sera, dalle 20.30 alle 23.30 distillati (Rhum, Vodka e Gin) e cocktail (lista indicata al bar). Merenda pomeridiana per i bambini presso il TH Land. *a pagamento alcolici e super alcolici Premium, bevande e acqua non alla spina, gelati confezionati, spuntini, prodotti confezionati e tutto ciò che non è incluso o citato nel All Inclusive.
- ✓ Club card adulti e bambini (dai 3 anni compiuti) comprende: ombrellone e lettino o sdraio, intrattenimento diurno e serale, uso dei campi sportivi e corsi collettivi di sport.

La quota non comprende:

- ✓ Quota gestione pratica comprensiva di assicurazione sanitaria/annullamento con estensione covid € 60 a camera
- ✓ Pay card: 30€ a camera obbligatoria da pagare in hotel, è una carta ricaricabile pre-pagata da usare per i pagamenti in hotel. La ricarica non utilizzata sarà restituita all'atto del check-out
- ✓ la tassa di soggiorno laddove applicata dal Comune; la stessa se prevista dovrà essere pagata al momento del check-in
- ✓ Trasporto – Extra.
- ✓ Tutto quanto non indicato alla voce "la quota comprende".

DETTAGLIO SERVIZI /STRUTTURA E PROTOCOLLI SICUREZZA: www.th-resorts.com

IL PRESIDENTE
ROMEO FRANCESCO RECCHIA

IL RESPONSABILE DEL TURISMO
MAURIZIO VACCARO

PER INFORMAZIONI: TEL. 3711546316 - 3295604621 - turismo.ass.dip.corteconti@gmail.com